

Name des Schülers/ der Schülerin (Klasse):

\_\_\_\_\_ Klasse \_\_\_\_\_

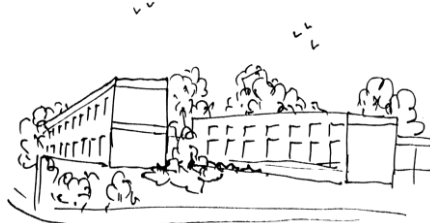

Leimersheim

Hiermit melde ich meinen Sohn/ meine Tochter für die Betreuende Grundschule der GS Leimersheim

ab dem \_\_\_\_\_ (voller Monat) verbindlich an.

### Persönliche Angaben:

Erziehungsberechtigte (Mutter und Vater): \_\_\_\_\_

Adresse: \_\_\_\_\_ Telefon \_\_\_\_\_

Anzahl der Kinder in meinem Haushalt: \_\_\_\_\_, nimmt davon bereits ein Kind an der Betreuung teil?

Ja , bitte Name des Kindes \_\_\_\_\_ ergänzen, Nein

Wir nehmen an der unentgeltlichen Ausleihe teil. Ja  Nein

### Betreuungsform:

Hiermit melde ich meinen Sohn/ meine Tochter für das angekreuzte Betreuungsangebot an:

- Kurze Betreuung** (vormittags ab 07.30 Uhr + nachmittags 12.40 Uhr bis 13.30 Uhr)
- Kurze Betreuung bis zu 2 Tage pro Woche** MO  DI  MI  DO  FR
- Lange Betreuung** (vormittags ab 07.30 Uhr + nachmittags 12.40 Uhr bis 15.30 Uhr mit Mittagessen)

### Betreuungsumfang:

Ich benötige folgenden Betreuungsumfang (bitte ankreuzen):

- bis zu 2 Tage pro Woche** MO  DI  MI  DO  FR
- bis zu 3 Tage pro Woche** MO  DI  MI  DO  FR
- mehr als 3 Tage pro Woche** MO  DI  MI  DO  FR

Familien-Konstellation	5-Tage	3 Tage/ Woche	2 Tage/ Woche
1-Kind-Familien	80,00 €	69,00 €	58,00 €
2-Kind-Familien	74,00 €	64,00 €	53,00 €
3-Kind-Familien	64,00 €	54,00 €	43,00 €
4-Kind-Familien	53,00 €	43,00 €	32,00 €

**Die Beiträge erheben wir für zwölf Monate, sie sind also auch in den Ferienmonaten fällig.** D.h. die Kosten sind keine Tages- oder Monatskosten, sondern es handelt sich um Elternbeiträge, die die grundsätzliche Betreuungsmöglichkeit schaffen und somit auf das Schuljahr gerechnet werden müssen.

### Essenkosten:

Für das Mittagessen entstehen täglich Kosten von 4,00 €.

**Weitere Angaben:**

Besonderheiten der körperlichen und geistigen Entwicklung des angemeldeten Kindes  
(wie z. B. Allergien, Unverträglichkeiten, Diabetes, Anfallsleiden, Therapien):

\_\_\_\_\_

Name und Anschrift des Hausarztes: \_\_\_\_\_

Krankenkasse: \_\_\_\_\_

**Abmeldungen sind nur zum 01.02. und zum 01.08. möglich (außer bei Umzug).**

Mit der angefügten Einzugsermächtigung sollen die fälligen Elternbeiträge beglichen werden.

Leimersheim, \_\_\_\_\_

\_\_\_\_\_  
(Unterschrift)



Verbandsgemeindeverwaltung Rülzheim  
Am Deutschordensplatz 1 – 76761 Rülzheim

zurück an

## EINZUGSERMÄCHTIGUNG

Verbandsgemeindeverwaltung

SEPA-Basis-Lastschriftmandat

Am Deutschordensplatz 1

SEPA-Firmen-Lastschriftmandat

(Zutreffendes bitte ankreuzen!)

76761 Rülzheim

Gläubiger-Identifikationsnummer:

DE54\_ \_ \_00000034111

(von der Verwaltung auszufüllen)

**1. Einzugsermächtigung:** Ich ermächtige die Verbandsgemeindekasse Rülzheim widerruflich, die von mir als Privatperson / als Unternehmen zu entrichtenden Zahlungen durch Lastschrift von meinem Konto einzuziehen. Nach Umstellung auf das neue SEPA-Lastschriftverfahren gilt das folgende SEPA-Lastschriftmandat; die Einzugsermächtigung erlischt dann.

**2. SEPA-Lastschriftmandat:** Ich ermächtige die Verbandsgemeindekasse Rülzheim, die von mir als Privatperson / als Unternehmen zu entrichtenden Zahlungen von meinem Konto mittels Lastschrift einzuziehen. Zugleich weise ich mein Kreditinstitut an, die von der Verbandsgemeindekasse Rülzheim auf mein Konto gezogenen Lastschriften einzulösen.

Die Einzugsermächtigung / das SEPA-Lastschriftmandat soll für folgende bei der Verbandsgemeindekasse Rülzheim fälligen Abgabenarten gelten:

<input checked="" type="checkbox"/>	<b>Abgabenart:</b>	<b>Kassenzeichen:</b>
<input type="checkbox"/>	Elternbeiträge betreuende Grundschule	
<input type="checkbox"/>	Essenskosten betreuende Grundschule	

**Hinweis:** Diese Einzugsermächtigung gilt NICHT für die von Ihnen zu zahlenden Werksgebühren.

Einen Vordruck hierfür erhalten Sie bei Ihrer Werksverwaltung in 76761 Rülzheim, Mittlere Ortsstr. 106.

Vorname, Name / Firmenbez.	
Straße und Hausnummer	
Postleitzahl und Ort	
Kreditinstitut (Name)	
Bankleitzahl	
Kontonummer (max. 10 Stellen) <i>(zwingend erforderlich!)</i>	
BIC (8 oder 10 Stellen) <i>(zwingend erforderlich!)</i>	
IBAN <i>(zwingend erforderlich!)</i>	

---

Ort, Datum

---

Unterschrift